

Ata Regida pela Lei nº 14.133/2021

Construção Inteligente: Soluções Modulares

Ata de Registro de Preços nº 024/2024
Pregão Eletrônico nº 020/2024



Ampliação E.M Amaury Gomes
do Nascimento
Maricá/RJ - 682,22m²



Centro de Hemodiálise
Barão de Cocais/MG - 806,65m²

Sumário

Ata de Registro de Preços	4
Como Aderir	5
Etapas Básicas para Adesão	6
Unidade Modular Padronizado	7
Módulo Banheiro Padronizado	8
Módulo Ambiente de Serviço Padronizado	9
Módulo de Circulação Padronizado	10
Cobertura Térmica Metálica	11
Algumas das nossas obras	12

ATA DE REGISTRO DE PREÇOS: MÉTODO DE SUPRIMENTO VANTAJOSO PARA OS MUNICÍPIOS E ÓRGÃOS PÚBLICOS!

O Sistema de Registro de Preços (SRP) é uma ferramenta prevista em Lei que pode ser utilizada para suprir as demandas públicas. Ele otimiza os processos de aquisições em geral, facilitando o acesso a produtos, bens, materiais, equipamentos e obras.

Além de aumentar a eficiência nas contratações, a Ata de Registro de Preços reduz o número de processos licitatórios, habitualmente redundantes, acelerando as compras de modo eficaz, objetivo e a preços praticados no mercado.

O SRP possibilita que órgãos públicos que não participaram do processo originário da aquisição também façam uso da Ata de Registro de Preços.

O Sistema de Registro de Preços e a adesão à Ata são legitimados tanto pela Lei, quanto pelos Tribunais de Contas.



Polo de Ensino em Tempo Integral
no Parque Hermes Barcellos
Arraial do Cabo/RJ - 3.878,83 m²

COMO ADERIR À ATA DE REGISTRO DE PREÇOS

O interessado em aderir à Ata de Registro de Preços deve consultar o fornecedor e o Órgão gerenciador que é aquele que promoveu o processo de licitação.

Tais consultas são feitas por ofícios, os quais indicam as demandas a serem supridas pelo “carona”, apelido que se dá a quem utiliza a Ata de Registro de Preços na condição de “Órgão não participante do procedimento originário”.



Acesse o QR Code e faça o download dos modelos de ofício.

ETAPAS BÁSICAS PARA A ADEÇÃO À ATA DE REGISTRO DE PREÇOS

Preparo do processo interno (identificação das demandas), adesão, contrato ou seus substitutivos legais, empenho, fornecimento, liquidação da despesa (pagamento).



Órgão ou entidade pública interessada na adesão

Encaminha pedidos de adesão por e-mail.



Fornecedor (detentor da ata e dos preços registrados)

Recebe documentos, entende as demandas, elabora projetos e cronogramas antes do aceite.



Órgão gerenciador

Recebimento do pedido de adesão.



Órgão ou entidade pública interessada na adesão

Recebimento de documentos do Órgão gerenciador e do fornecedor.

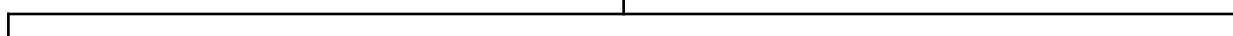

Minuta contratual

Elaborada pelo Órgão ou entidade pública interessada na adesão conforme documentos recebidos e Termo de Referência. Envio, assinaturas e publicação.



Empenho

Envio devidamente assinado.



Ordem de serviço (ou de fornecimento ou equivalente)

Devidamente assinada.



Entregue o objeto do contrato, o Órgão público efetua o pagamento na forma prevista em lei.



O fornecedor entrega a mercadoria, o produto, o bem, a obra, etc (o que for efetivamente contratado).

Soluções modulares

Utilizamos tecnologia para entregar soluções ágeis no setor construtivo. O nosso canteiro de obras é limpo. Afinal, os componentes do projeto são fabricados antes de irem para a obra, seguindo normas, padrões de qualidade e de desempenho superiores ao sistema convencional.

Essa assertividade reduz o tempo de entrega do projeto, permitindo que etapas sejam cumpridas ao mesmo tempo, minimizando perdas e desperdício de materiais.

Item 01 UNIDADE MODULAR PADRONIZADO M²

Unidade: M²

Quantidade: 17.000

Valor/Unidade: R\$ 6.490,00



Ampliação EMEF Ministro Rubem Carlos Ludwing
Canoas/RS - 401,4m²



Polo de Ensino em Tempo Integral
no Parque Hermes Barcellos
Arraial do Cabo/RJ - 3.878,83 m²

Item 02 MÓDULO BANHEIRO PADRONIZADO M²

Unidade: M²

Quantidade: 3.000

Valor/Unidade: R\$ 8.490,00

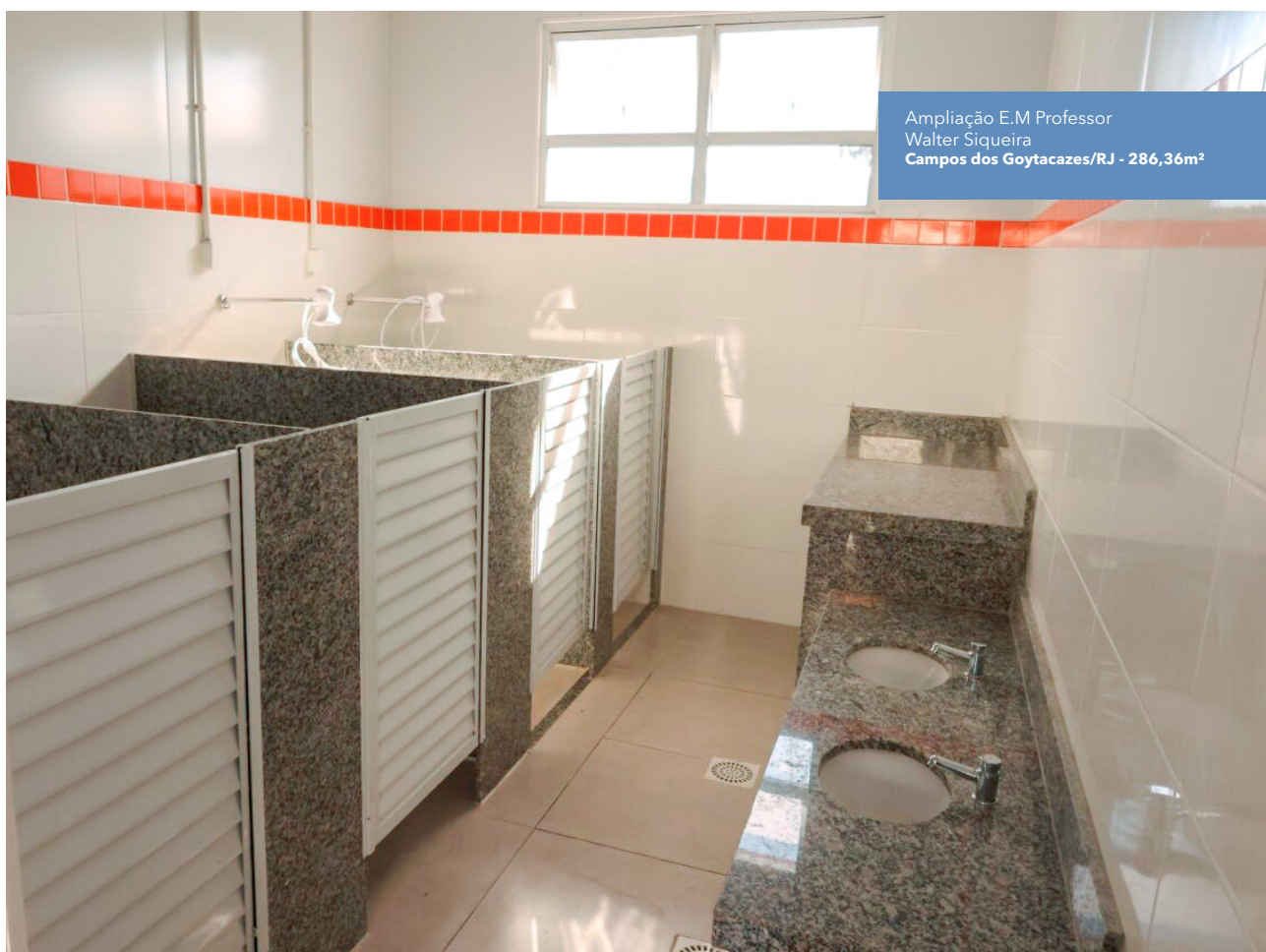

Item 03 MÓDULO AMBIENTE DE SERVIÇO PADRONIZADO M²

Unidade: M²

Quantidade: 3.000

Valor/Unidade: R\$ 8.490,00

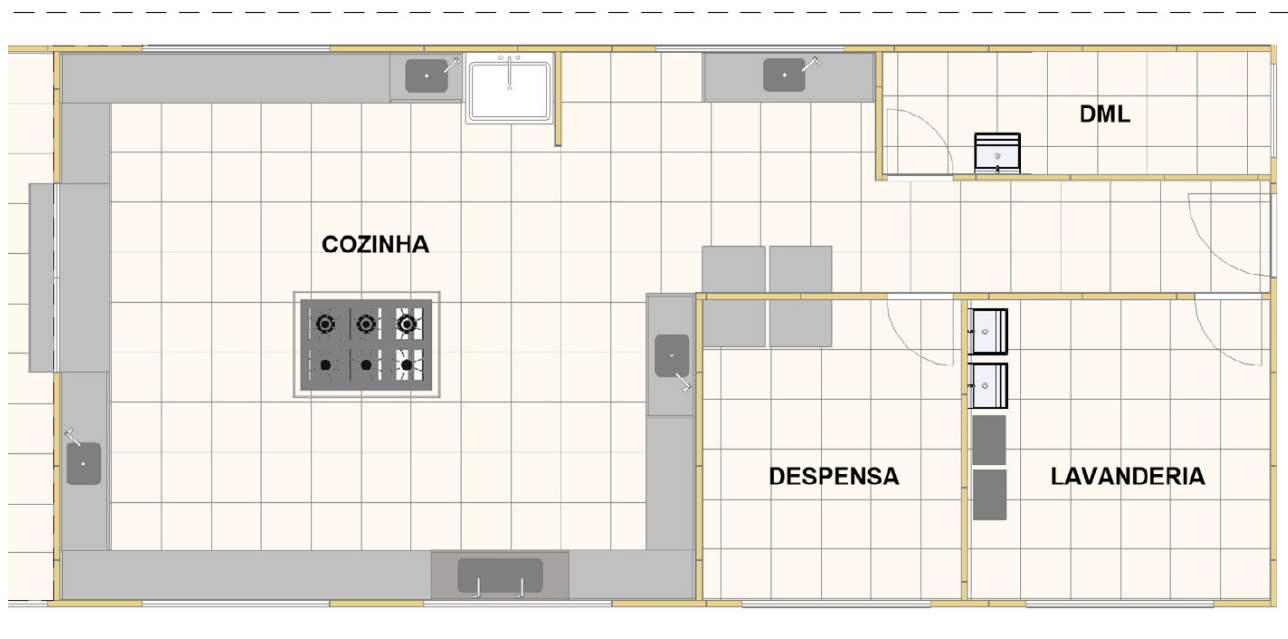

PROJEÇÃO DA COBERTURA



Item 04 MÓDULO DE CIRCULAÇÃO PADRONIZADO M²

Unidade: M²

Quantidade: 3.000

Valor/Unidade: R\$ 3.485,00



Ampliação E.M Lucimere Rodrigues de Melo
Maricá/RJ - 439,15m²

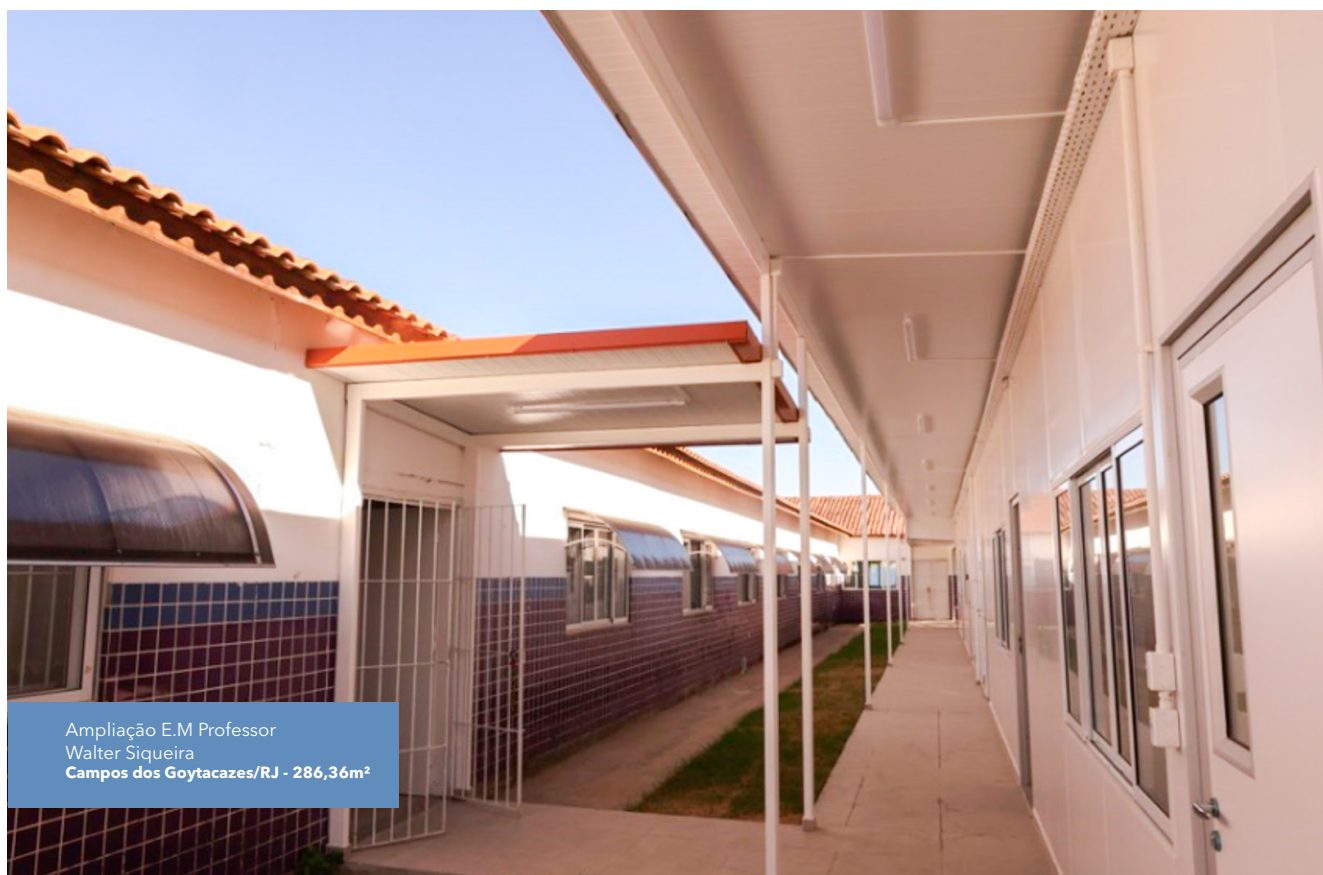
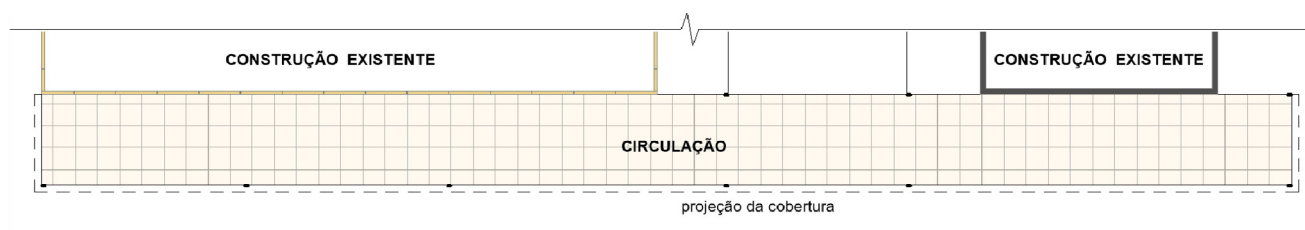

Ampliação E.M Professor
Walter Siqueira
Campos dos Goytacazes/RJ - 286,36m²

Item 05 COBERTURA TÉRMICA METÁLICA M²

Unidade: M²

Quantidade: 2.500

Valor/Unidade: R\$ 3.950,00



Ampliação Creche Tia Lêda
Maria do Amparo Lemos
Maricá/RJ - 1.531,94m²

Ampliação EMEI Maria
Juliana de Souza Menezes
Igarapé/MG - 292,91m²



**Conheça
algumas das
nossas obras**



[youtube.com/@AgoraConstrutora](https://www.youtube.com/@AgoraConstrutora)

Ampliação E.M Tia Quinota
Prudente de Morais/MG - 150,02 m²



Ampliação EMEF Ministro Rubem
Carlos Ludwig
Canoas/RS - 401,4m²



Salas de aula
em Maricá/RJ.



Creche Tia Lêda Maria
do Amparo Lemos
Maricá/RJ - 1.531,94m²

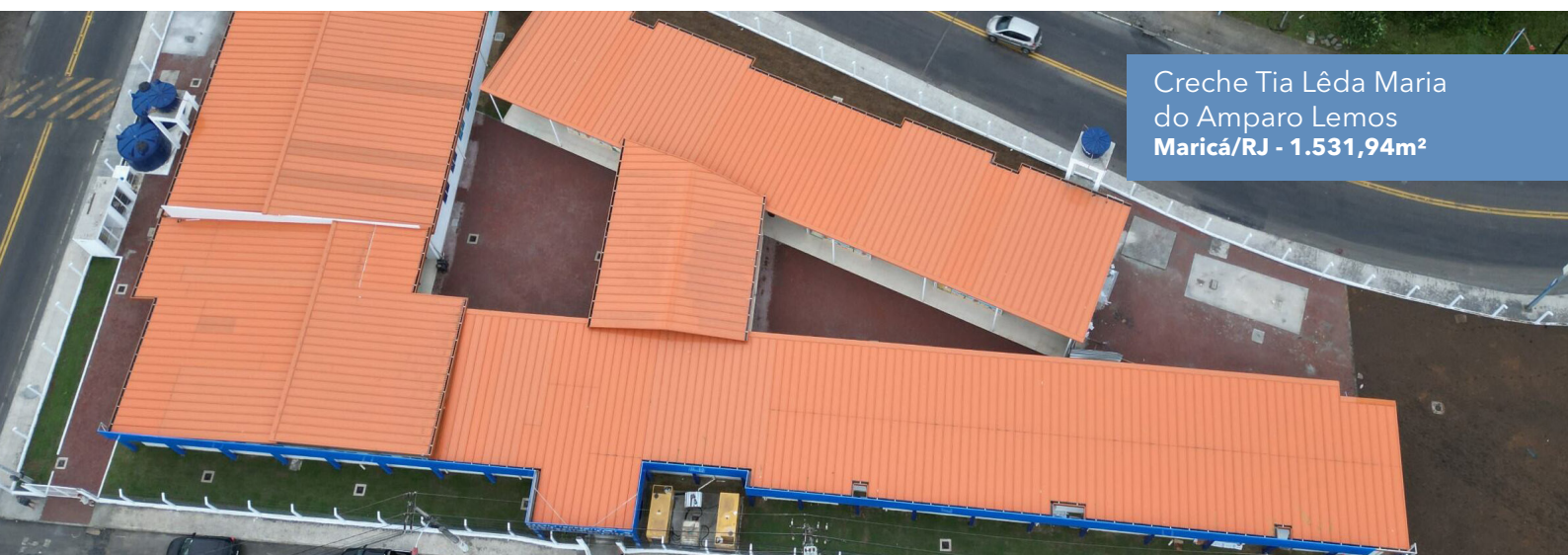

Centro de Hemodiálise
Barão de Cocais/MG - 806,65m²





Ampliação E.M São Geraldo
Saquarema/RJ - 1.360,08m²



Salas de aula
em Maricá/RJ.



Ampliação E.M São Geraldo
Saquarema/RJ - 1.360,08m²



Ampliação EMEI Maria
Juliana de Souza Menezes
Igarapé/MG - 292,91m²

Polo de Ensino em Tempo Integral no
Parque Hermes Barcellos
Arraial do Cabo/RJ - 3.878,83 m²

Entre em contato:

✉ licitacao@agoraconstrutora.com.br

🌐 www.agoraconstrutora.com.br

ou **clique aqui** para entrar em contato
através do Whatsapp